

IDENTIFICAÇÃO DA ENTIDADE

Teatro José Lúcio da Silva, E.M., S.A., com sede na Rua Dr. Américo Cortez Pinto, 2400-093 Leiria, com o número único de matrícula e de pessoa coletiva 518 262 804, com o capital social de € 2.463.950,00, aqui representada pela Presidente do Conselho de Administração - **Anabela Fernandes da Graça**, natural de Moçambique, residente na União das Freguesias de Parceiros e Azoia, concelho de Leiria, portadora do Cartão do Cidadão número 05400017 3 ZXO, válido até 03/08/2031, e pelo Vice-Presidente do Conselho de Administração - **José Manuel Pires**, natural do concelho de Leiria, residente na Freguesia de Maceira, concelho da Leiria, portador do Cartão de Cidadão n.º 10519010 1 ZX1, válido até 06/01/2031, conforme Ata Nº. 2025/03 da Assembleia Geral, datada de 05/11/2025, com poderes para o ato, adiante designada como **TJLS** ou **Primeira Outorgante**;

ANABELA FERNANDES DA GRAÇA, natural de Moçambique, portador do Cartão de Cidadão número 05400017 3 ZXO, residente na União das Freguesias de Parceiros e Azoia, contribuinte número 172361354, e **JOSÉ MANUEL PIRES**, casado, natural do concelho de Leiria, residente na freguesia de Maceira, portador do Cartão de Cidadão número 10519010 1 ZX1, contribuinte número 197486754, ambos na qualidade de Presidente e Vice-Presidente do Conselho de Administração, respetivamente, conforme ATA N.º 2025/03 da Assembleia Geral, datada de 05/11/2025, que se arquiva no maço de documentos relativo a este protocolo, intervêm em nome e representação da entidade denominada **TEATRO JOSÉ LÚCIO DA SILVA, E.M., S.A.**, com sede na Rua Dr. Américo Cortez Pinto, 2400-093 Leiria, pessoa coletiva número 518262804,

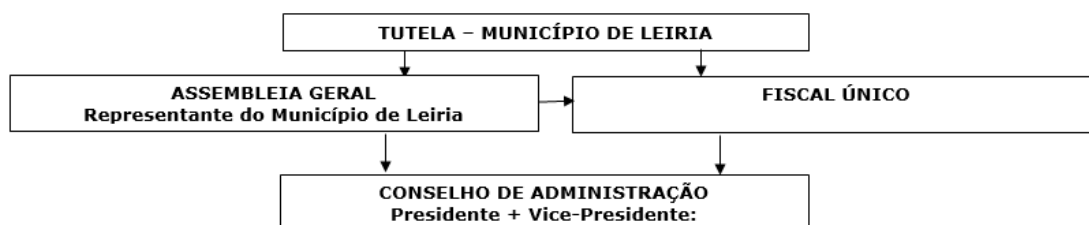

Códigos de Atividade

Tipo	Código	Descrição	Data de Início
CAE Principal	90040	EXPLORAÇÃO DE SALAS DE ESPECTÁCULOS E ACTIVIDADES CONEXAS	2025-01-01
CAE Secundário 1	47784	COM. RET.OUTROS PROD. NOVOS,ESTAB. ESPEC., N.E.	2025-01-01
CAE Secundário 2	59140	PROJEÇÃO DE FILMES E DE VÍDEOS	2025-01-01

O CA da TJLSEMSA - Teatro José Lúcio da Silva, E.M., S.A.,

X

Anabela Fernandes da Graça
Presidente do Conselho de Administração

X

José Manuel Pires
Vice-Presidente do Cons. de Administração

O CA da TJLSEMSA - Teatro José Lúcio da Silva, E.M., S.A.,

X

Anabela Fernandes da Graça
Presidente do Conselho de Administração

X

José Manuel Pires
Vice-Presidente do Cons. de Administração